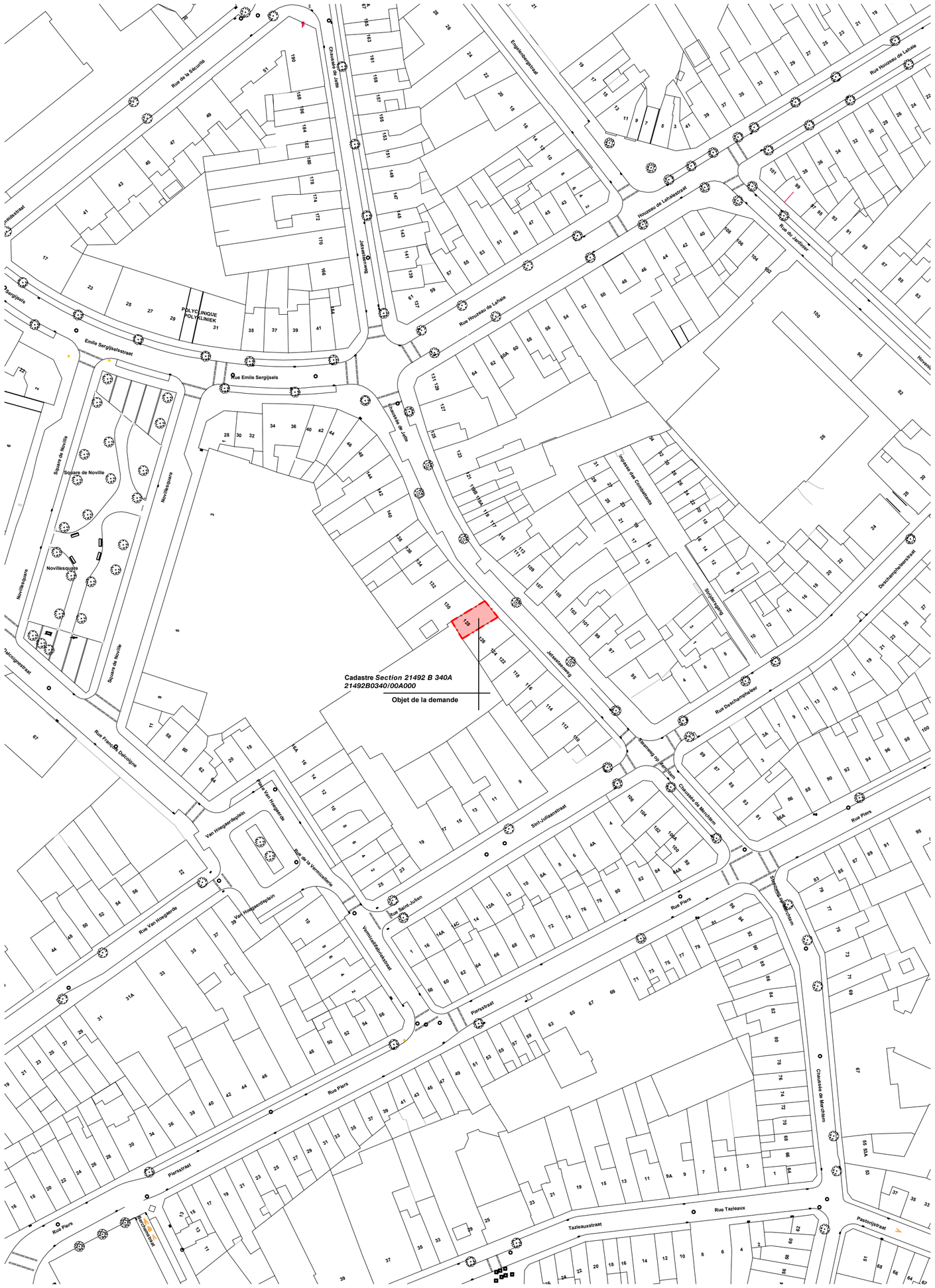

REGION - COMMUNE :

PROVINCE BRUXELLES
KOEKELBERG

POUR ACCORD

MAÎTRE D'OUVRAGE

KOSE DYLAN
Voorzorgsstraat 31
1930 Zaventem
+32 485 30 24 97
dylankose01@gmail.com

ARCHITECTE

OKMEZ Zepur

Rue de la petite montagne 35
1950 Kraainem
+32 488 15 13 12
archi.zepur@hotmail.com

PROJET :

CHAUSSEE DE JETTE

Chaussée de wavre 128
1081 Koekelberg
Cadastre 21492 B 340A 21492B0340/00A000

DEMANDE :

DEMANDE DE PERMIS :
Transformation d'un rez-de-chaussée commercial en appartement de type studio
Modification de la façade avant au niveau du rez-de-chaussée
Régularisation de la cour couverte arrière

OBJET :

Plan de localisation

REFERENCE	DATE	PLAN N°
Chaussée de Jette 128	11.08.2026	Ch. de Jette Plan de localisation
	ECHELLE 1/1000	**INDEXE N°**

Le bureau d'architecture n'est pas responsable du dimensionnement des éléments de stabilité ou de HVAC. Toutes les dimensions doivent être vérifiées au préalable par l'ingénieur en stabilité et l'entrepreneur.

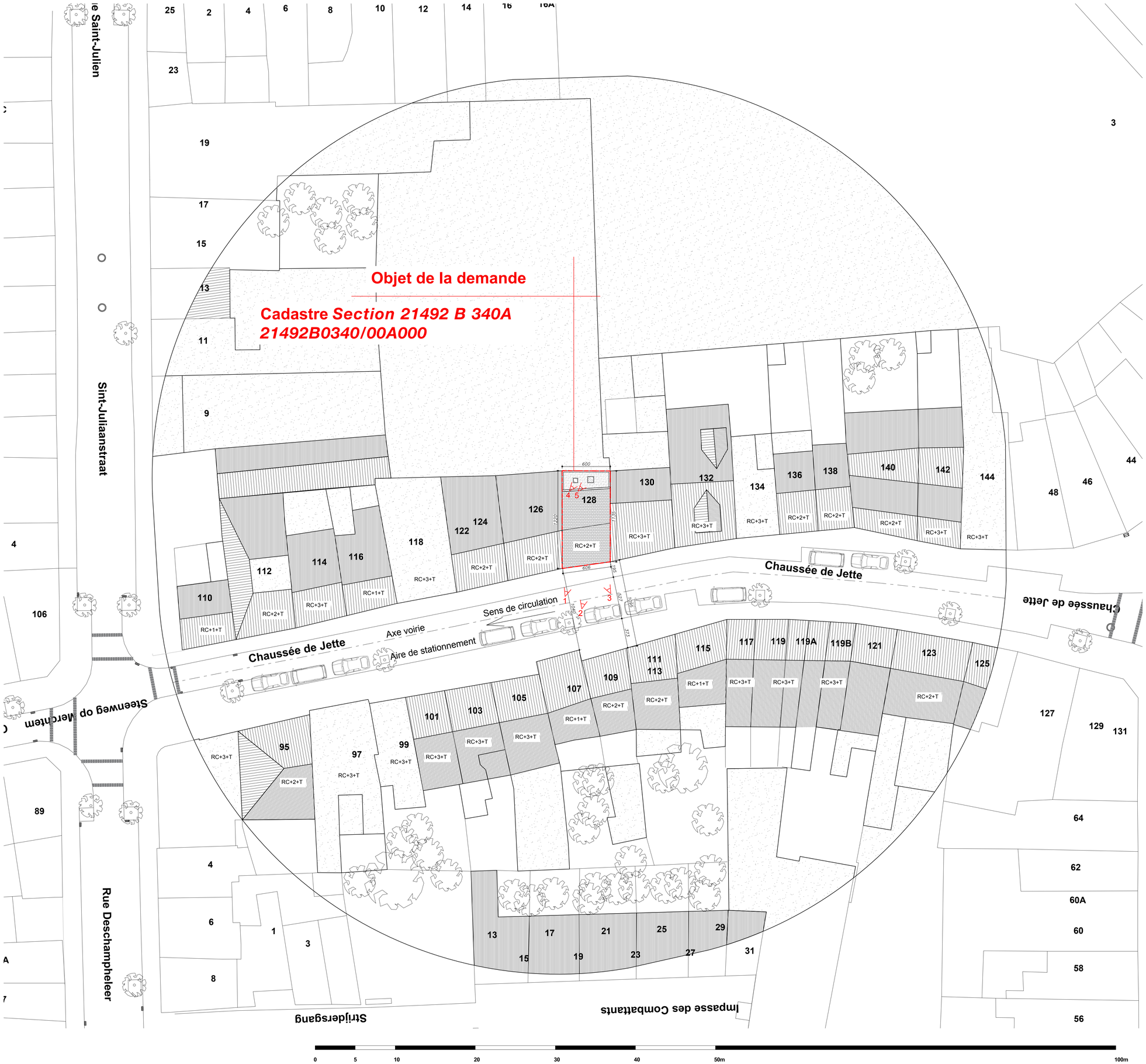

LEGENDE

- Position photo
- Entrée
- Limite de parcelle
- Arbre
- Construction existante
- Construction nouvelle

REGION - COMMUNE :

PROVINCE BRUXELLES
KOEKELBERG

POUR ACCORD

MAÎTRE D'OUVRAGE

KOSE DYLAN
Voorzorgsstraat 31
1930 Zaventem
+32 485 30 24 97
dylankose01@gmail.com

ARCHITECTE

OKMEZ Zepur

Rue de la petite montagne 35
1950 Kraainem
+32 488 15 13 12
archi.zepur@hotmail.com

PROJET :

CHAUSSEE DE JETTE

Chaussée de wavre 128
1081 Koekelberg
Cadastre 21492 B 340A 21492B0340/00A000

DEMANDE :

DEMANDE DE PERMIS :
Transformation d'un rez-de-chaussée commercial en appartement de type studio
Modification de la façade avant au niveau du rez-de-chaussée
Régularisation de la cour couverte arrière

OBJET :

Situation de droit
Plan d'implantation

REFERENCE	DATE	PLAN N°
Chaussée de Jette 128	11.08.2026	Ch. de Jette Droit_Implantation
	ECHELLE	**INDEXE N°**
	1/200	

Le bureau d'architecture n'est pas responsable du dimensionnement des éléments de stabilité ou de HVAC. Toutes les dimensions doivent être vérifiées au préalable par l'ingénieur en stabilité et l'entrepreneur.

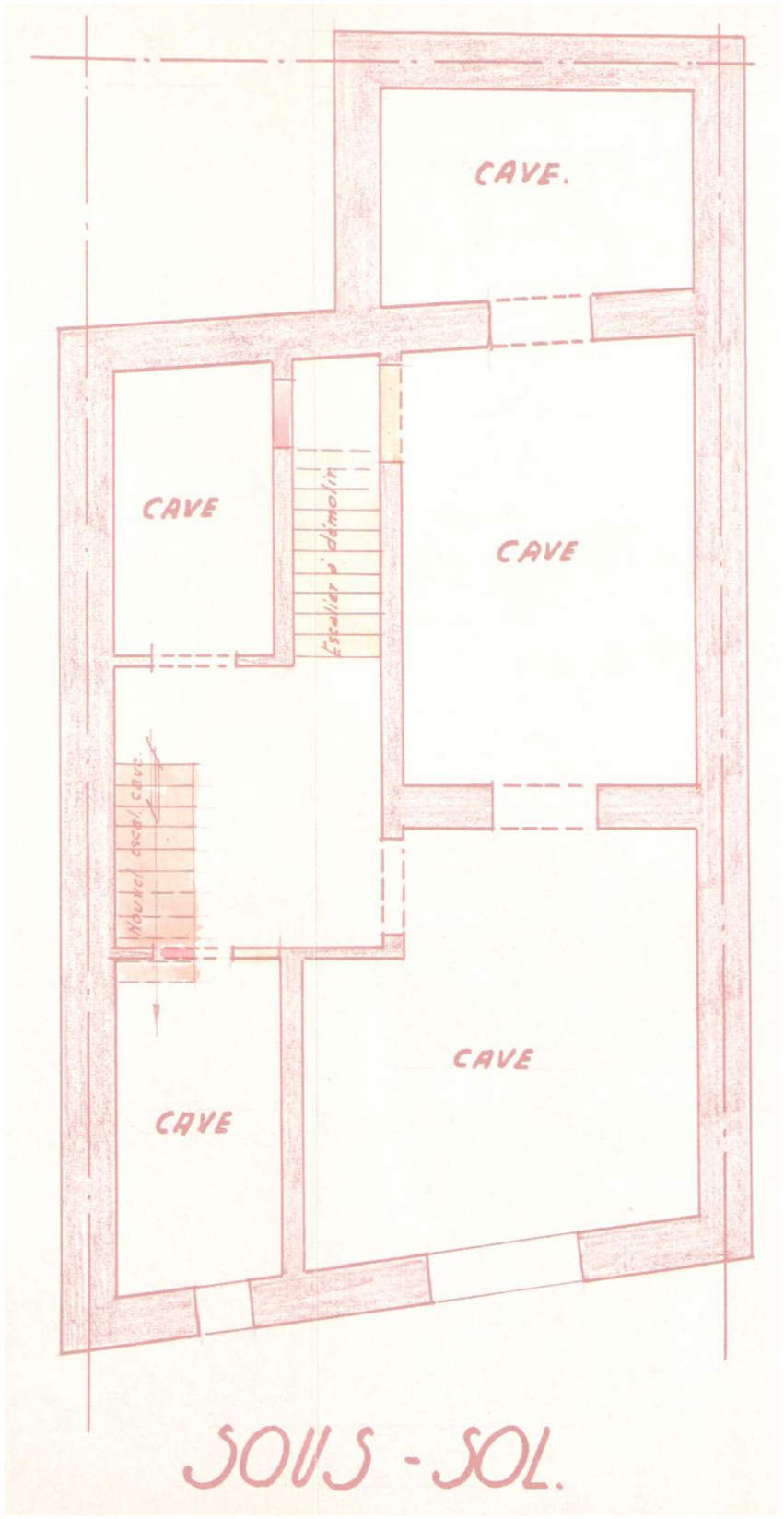

0 1 2 5 10m

LEGENDE

- 01 — Position photo
- Entrée
- Limite de parcelle
- Arbre
- Construction existante
- Construction nouvelle

LEGENDE SIAMU

- Extincteur à Mousse 6kg
- Bloc autonome de secours
- Porte Ei 30
- Détecteur incendie

REGION - COMMUNE :

PROVINCE BRUXELLES
KOEKELBERG

POUR ACCORD

MAÎTRE D'OUVRAGE

KOSE DYLAN
Voorzorgsstraat 31
1930 Zaventem
+32 485 30 24 97
dylankose01@gmail.com

ARCHITECTE

OKMEZ Zepur

Rue de la petite montagne 35
1950 Kraainem
+32 488 15 13 12
archi.zepur@hotmail.com

PROJET :

CHAUSSEE DE JETTE

Chaussée de wavre 128
1081 Koekelberg
Cadastre 21492 B 340A 21492B0340/00A000

DEMANDE :

DEMANDE DE PERMIS :
Transformation d'un rez-de-chaussée commercial en appartement de type studio
Modification de la façade avant au niveau du rez-de-chaussée
Régularisation de la cour couverte arrière

OBJET :

Situation de droit
Plan : Sous-sol

REFERENCE	DATE	PLAN N°
Chaussée de Jette 128	11.08.2026	Ch. de Jette Droit_Plan -01
	ECHELLE	**INDEXE N°**
	1/50	

Le bureau d'architecture n'est pas responsable du dimensionnement des éléments de stabilité ou de HVAC. Toutes les dimensions doivent être vérifiées au préalable par l'ingénieur en stabilité et l'entrepreneur.

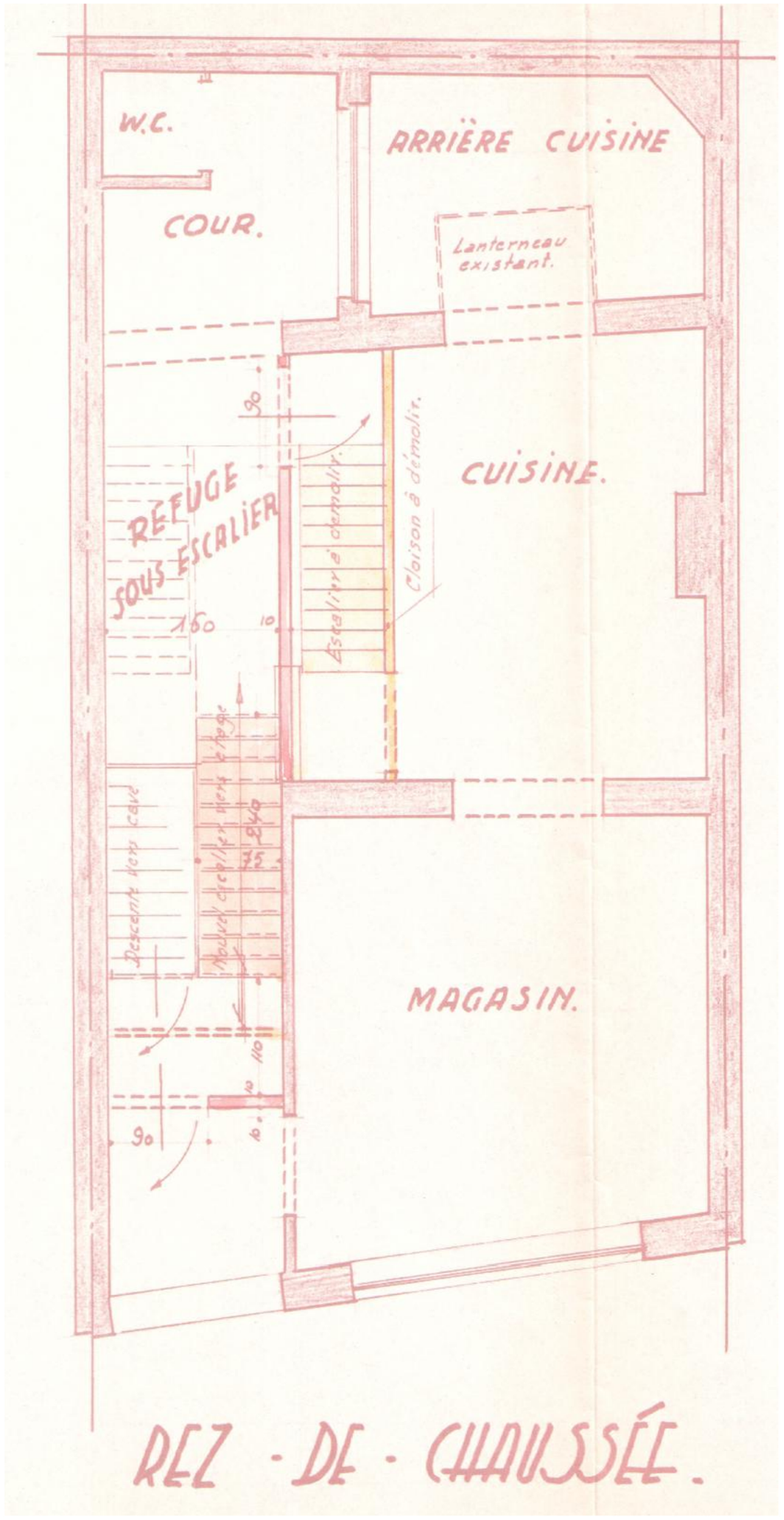

0 1 2 5 10m

LEGENDE

- 01 — Position photo
- Entrée
- Limite de parcelle
- Arbre
- Construction existante
- Construction nouvelle

LEGENDE SIAMU

- Extincteur à Mousse 6kg
- Bloc autonome de secours
- Porte Ei 30
- Détecteur incendie

REGION - COMMUNE :

PROVINCE BRUXELLES
KOEKELBERG

POUR ACCORD

MAÎTRE D'OUVRAGE

KOSE DYLAN
Voorzorgsstraat 31
1930 Zaventem
+32 485 30 24 97
dylankose01@gmail.com

ARCHITECTE

OKMEZ Zepur

Rue de la petite montagne 35
1950 Kraainem
+32 488 15 13 12
archi.zepur@hotmail.com

PROJET :

CHAUSSEE DE JETTE

Chaussée de wavre 128
1081 Koekelberg
Cadastre 21492 B 340A 21492B0340/00A000

DEMANDE :

DEMANDE DE PERMIS :
Transformation d'un rez-de-chaussée commercial en appartement de type studio
Modification de la façade avant au niveau du rez-de-chaussée
Régularisation de la cour couverte arrière

OBJET :

Situation de droit
Plan : rez-de-chaussée

REFERENCE	DATE	PLAN N°
Chaussée de Jette 128	11.08.2026	Ch. de Jette Droit_Plan +00
	ECHELLE	**INDEXE N°**
	1/50	

Le bureau d'architecture n'est pas responsable du dimensionnement des éléments de stabilité ou de HVAC. Toutes les dimensions doivent être vérifiées au préalable par l'ingénieur en stabilité et l'entrepreneur.

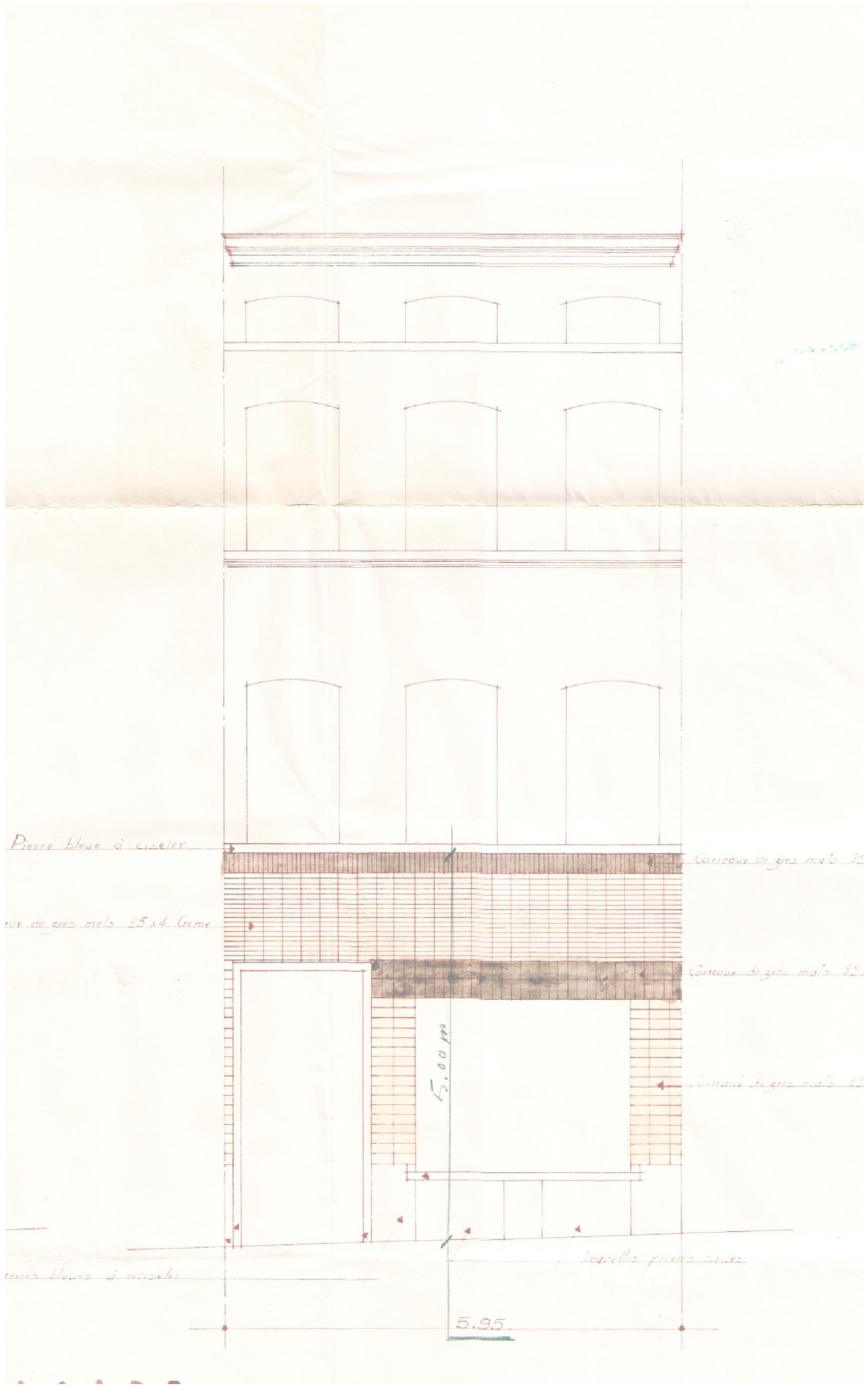

0 1 2 5 10m

LEGENDE

1. Carreaux de grès mat - brun foncé
2. Carreaux de grès mat - brun clair
3. Double porte PVC partiellement vitrée
4. Châssis fixe PVC blanc
5. Seuil en pierre bleue
6. Soubassement en pierre bleue
7. Porte partiellement vitré aluminium gris clair
8. Châssis ouvrant et oscillant PVC blanc

REGION - COMMUNE :

PROVINCE BRUXELLES
KOEKELBERG

POUR ACCORD

MAÎTRE D'OUVRAGE

KOSE DYLAN
Voorzorgsstraat 31
1930 Zaventem
+32 485 30 24 97
dylankose01@gmail.com

ARCHITECTE

OKMEZ Zepur

Rue de la petite montagne 35
1950 Kraainem
+32 488 15 13 12
archi.zepur@hotmail.com

PROJET :

CHAUSSEE DE JETTE

Chaussée de wavre 128
1081 Koekelberg
Cadastre 21492 B 340A 21492B0340/00A000

DEMANDE :

DEMANDE DE PERMIS :
Transformation d'un rez-de-chaussée commercial en appartement de type studio
Modification de la façade avant au niveau du rez-de-chaussée
Régularisation de la cour couverte arrière

OBJET :

Situation de droit
Elévation : façade avant

REFERENCE	DATE	PLAN N°
Chaussée de Jette 128	11.08.2026	Ch. de Jette Droit_Elévation avant
	ECHELLE	**INDEXE N°**
	1/50	

Le bureau d'architecture n'est pas responsable du dimensionnement des éléments de stabilité ou de HVAC. Toutes les dimensions doivent être vérifiées au préalable par l'ingénieur en stabilité et l'entrepreneur.

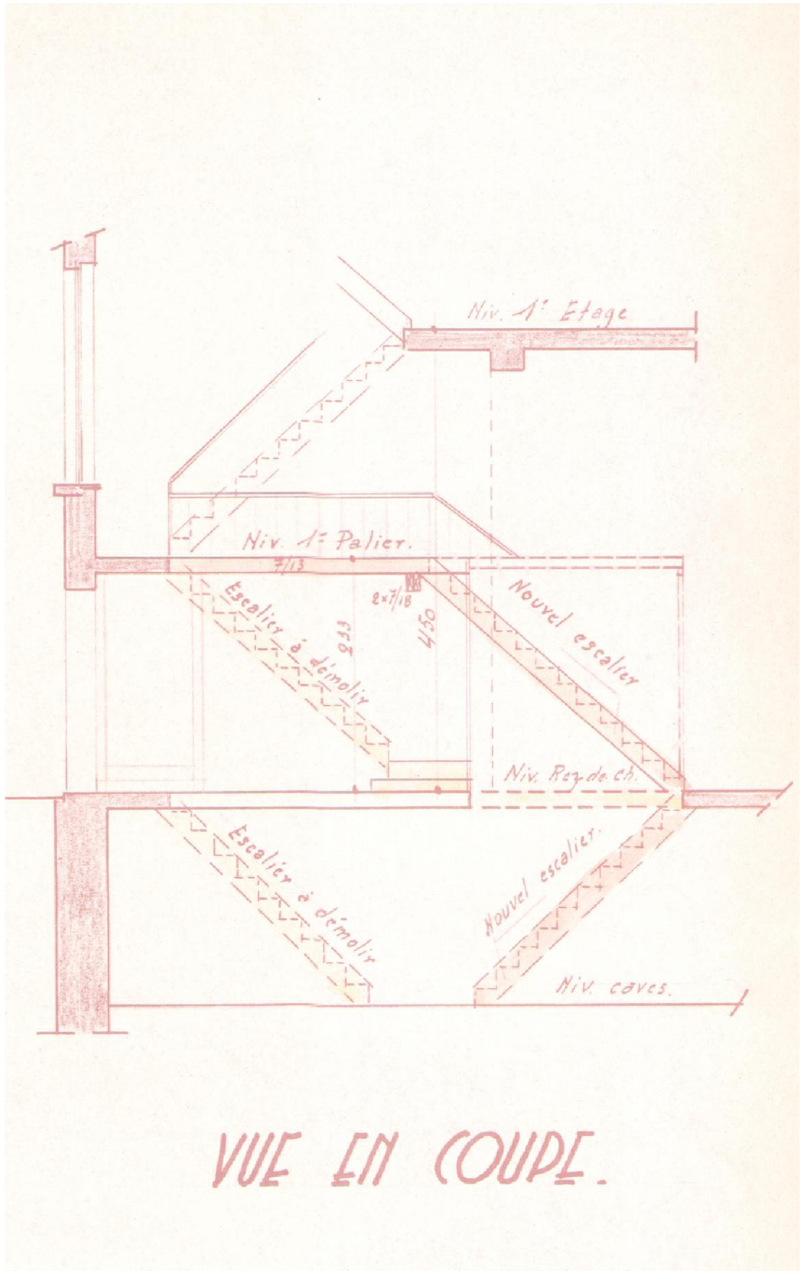

0 1 2 5 10m

REGION - COMMUNE :

PROVINCE BRUXELLES
KOEKELBERG

POUR ACCORD

MAÎTRE D'OUVRAGE

KOSE DYLAN
Voorzorgsstraat 31
1930 Zaventem
+32 485 30 24 97
dylankose01@gmail.com

ARCHITECTE

OKMEZ Zepur

Rue de la petite montagne 35
1950 Kraainem
+32 488 15 13 12
archi.zepur@hotmail.com

PROJET :

CHAUSSEE DE JETTE

Chaussée de wavre 128
1081 Koekelberg
Cadastre 21492 B 340A 21492B0340/00A000

DEMANDE :

DEMANDE DE PERMIS :
Transformation d'un rez-de-chaussée commercial en appartement de type studio
Modification de la façade avant au niveau du rez-de-chaussée
Régularisation de la cour couverte arrière

OBJET :

Situation de droit
Coupe 1-1

REFERENCE	DATE	PLAN N°
Chaussée de Jette 128	11.08.2026	Ch. de Jette Droit_Coupe 1-1

ARCHITECTE	ECHELLE	INDEXE N°
	1/50	

Le bureau d'architecture n'est pas responsable du dimensionnement des éléments de stabilité ou de HVAC. Toutes les dimensions doivent être vérifiées au préalable par l'ingénieur en stabilité et l'entrepreneur.

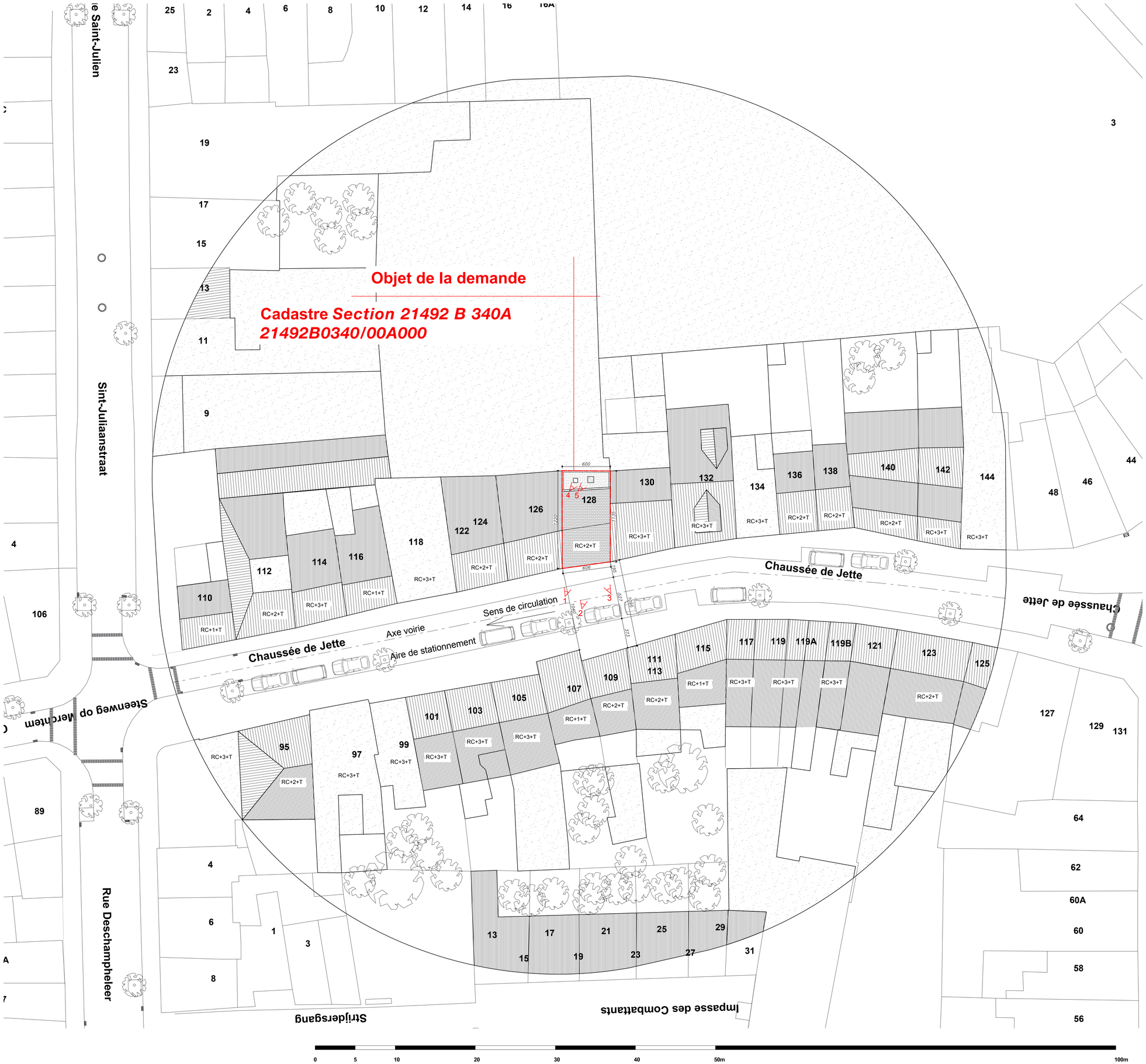

LEGENDE

- Position photo
- Entrée
- Limite de parcelle
- Arbre
- Construction existante
- Construction nouvelle

REGION - COMMUNE :

PROVINCE BRUXELLES
KOEKELBERG

POUR ACCORD

MAÎTRE D'OUVRAGE

KOSE DYLAN
Voorzorgsstraat 31
1930 Zaventem
+32 485 30 24 97
dylankose01@gmail.com

ARCHITECTE

OKMEZ Zepur

Rue de la petite montagne 35
1950 Kraainem
+32 488 15 13 12
archi.zepur@hotmail.com

PROJET :

CHAUSSEE DE JETTE

Chaussée de wavre 128
1081 Koekelberg
Cadastre 21492 B 340A 21492B0340/00A000

DEMANDE :

DEMANDE DE PERMIS :
Transformation d'un rez-de-chaussée commercial en appartement de type studio
Modification de la façade avant au niveau du rez-de-chaussée
Régularisation de la cour couverte arrière

OBJET :

Situation de fait
Plan d'implantation

REFERENCE	DATE	PLAN N°
Chaussée de Jette 128	11.08.2026	Ch. de Jette Fait_Implantation
	ECHELLE	**INDEXE N°**
	1/200	

Le bureau d'architecture n'est pas responsable du dimensionnement des éléments de stabilité ou de HVAC. Toutes les dimensions doivent être vérifiées au préalable par l'ingénieur en stabilité et l'entrepreneur.

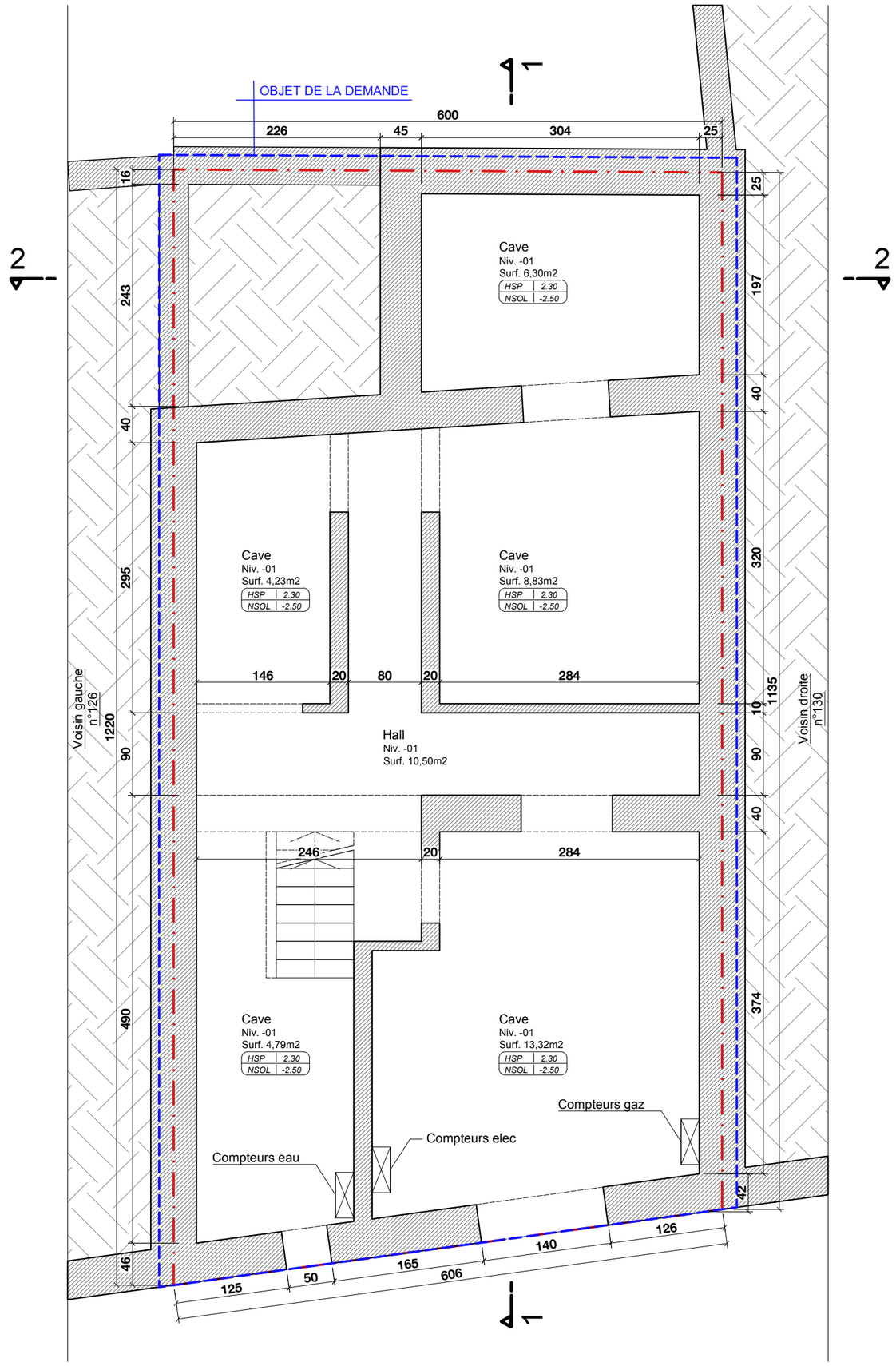

0 1 2 5 10m

LEGENDE

- 01 — Position photo
- Entrée
- Limite de parcelle
- Arbre
- Construction existante
- Construction nouvelle

LEGENDE SIAMU

- P 6 — Extincteur à Mousse 6kg
- Bloc autonome de secours
- Porte Ei 30
- DI — Détecteur incendie

REGION - COMMUNE :

PROVINCE BRUXELLES
KOEKELBERG

POUR ACCORD

MAÎTRE D'OUVRAGE

KOSE DYLAN
Voorzorgsstraat 31
1930 Zaventem
+32 485 30 24 97
dylankose01@gmail.com

ARCHITECTE

OKMEZ Zepur

Rue de la petite montagne 35
1950 Kraainem
+32 488 15 13 12
archi.zepur@hotmail.com

PROJET :

CHAUSSEE DE JETTE

Chaussée de wavre 128
1081 Koekelberg
Cadastre 21492 B 340A 21492B0340/00A000

DEMANDE :

DEMANDE DE PERMIS :
Transformation d'un rez-de-chaussée commercial en appartement de type studio
Modification de la façade avant au niveau du rez-de-chaussée
Régularisation de la cour couverte arrière

OBJET :

Situation de fait
Plan : Sous-sol

REFERENCE	DATE	PLAN N°
Chaussée de Jette 128	11.08.2026	Ch. de Jette Fait_Plan -01
	ECHELLE	**INDEXE N°**
	1/50	

Le bureau d'architecture n'est pas responsable du dimensionnement des éléments de stabilité ou de HVAC. Toutes les dimensions doivent être vérifiées au préalable par l'ingénieur en stabilité et l'entrepreneur.

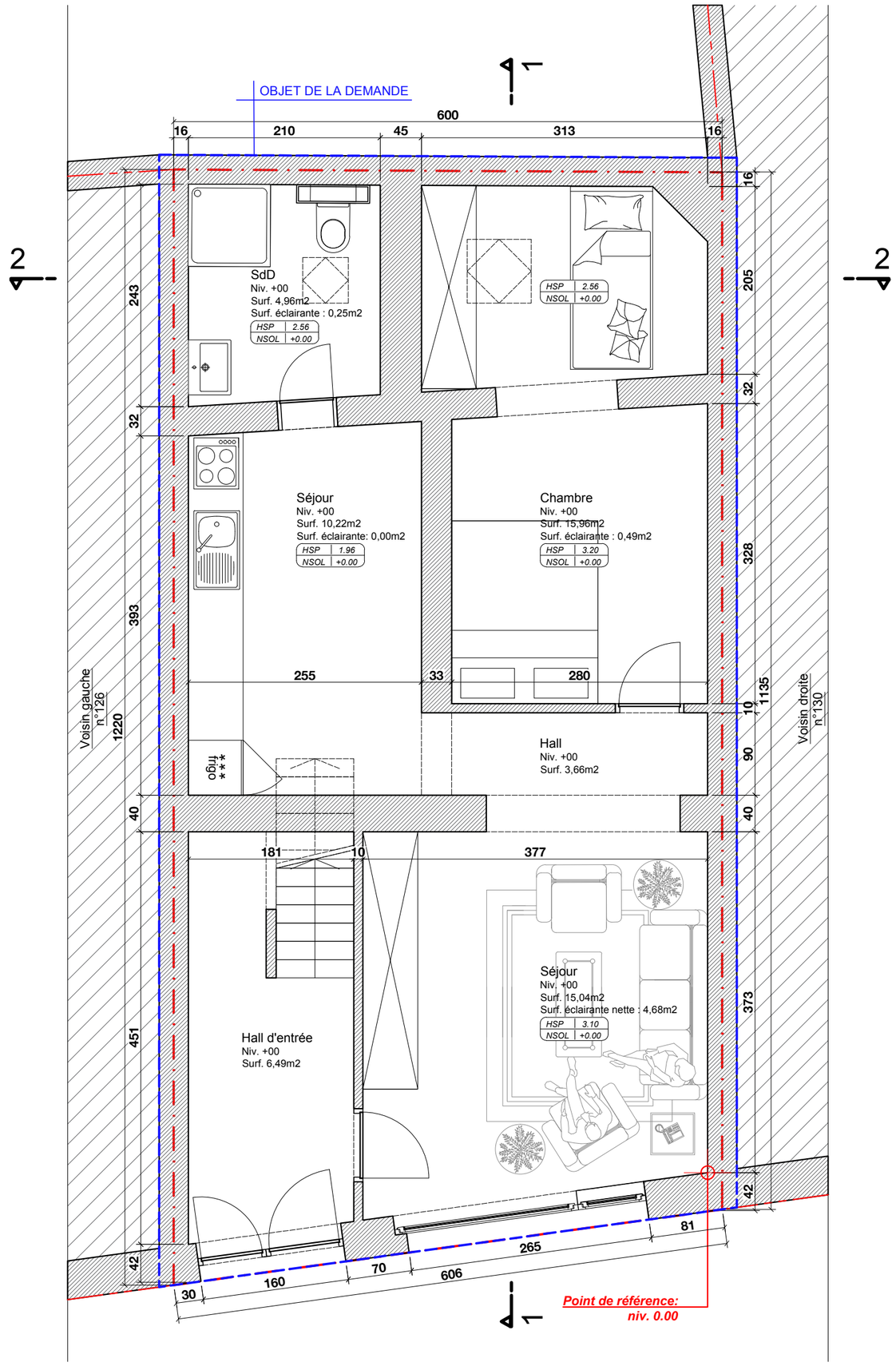

LEGENDE

- 01 — Position photo
- Entrée
- Limite de parcelle
- Arbre
- Construction existante
- Construction nouvelle

LEGENDE SIAMU

- Extincteur à Mousse 6kg
- Bloc autonome de secours
- Porte Ei 30
- Détecteur incendie

REGION - COMMUNE :

PROVINCE BRUXELLES
KOEKELBERG

POUR ACCORD

MAÎTRE D'OUVRAGE

KOSE DYLAN
Voorzorgsstraat 31
1930 Zaventem
+32 485 30 24 97
dylankose01@gmail.com

ARCHITECTE

OKMEZ Zepur

Rue de la petite montagne 35
1950 Kraainem
+32 488 15 13 12
archi.zepur@hotmail.com

PROJET :

CHAUSSEE DE JETTE

Chaussée de wavre 128
1081 Koekelberg
Cadastre 21492 B 340A 21492B0340/00A000

DEMANDE :

DEMANDE DE PERMIS :
Transformation d'un rez-de-chaussée commercial en appartement de type studio
Modification de la façade avant au niveau du rez-de-chaussée
Régularisation de la cour couverte arrière

OBJET :

Situation de fait
Plan : rez-de-chaussée

REFERENCE	DATE	PLAN N°
Chaussée de Jette 128	11.08.2026	Ch. de Jette Fait_Plan +00
	ECHELLE	**INDEXE N°**
	1/50	

Le bureau d'architecture n'est pas responsable du dimensionnement des éléments de stabilité ou de HVAC. Toutes les dimensions doivent être vérifiées au préalable par l'ingénieur en stabilité et l'entrepreneur.

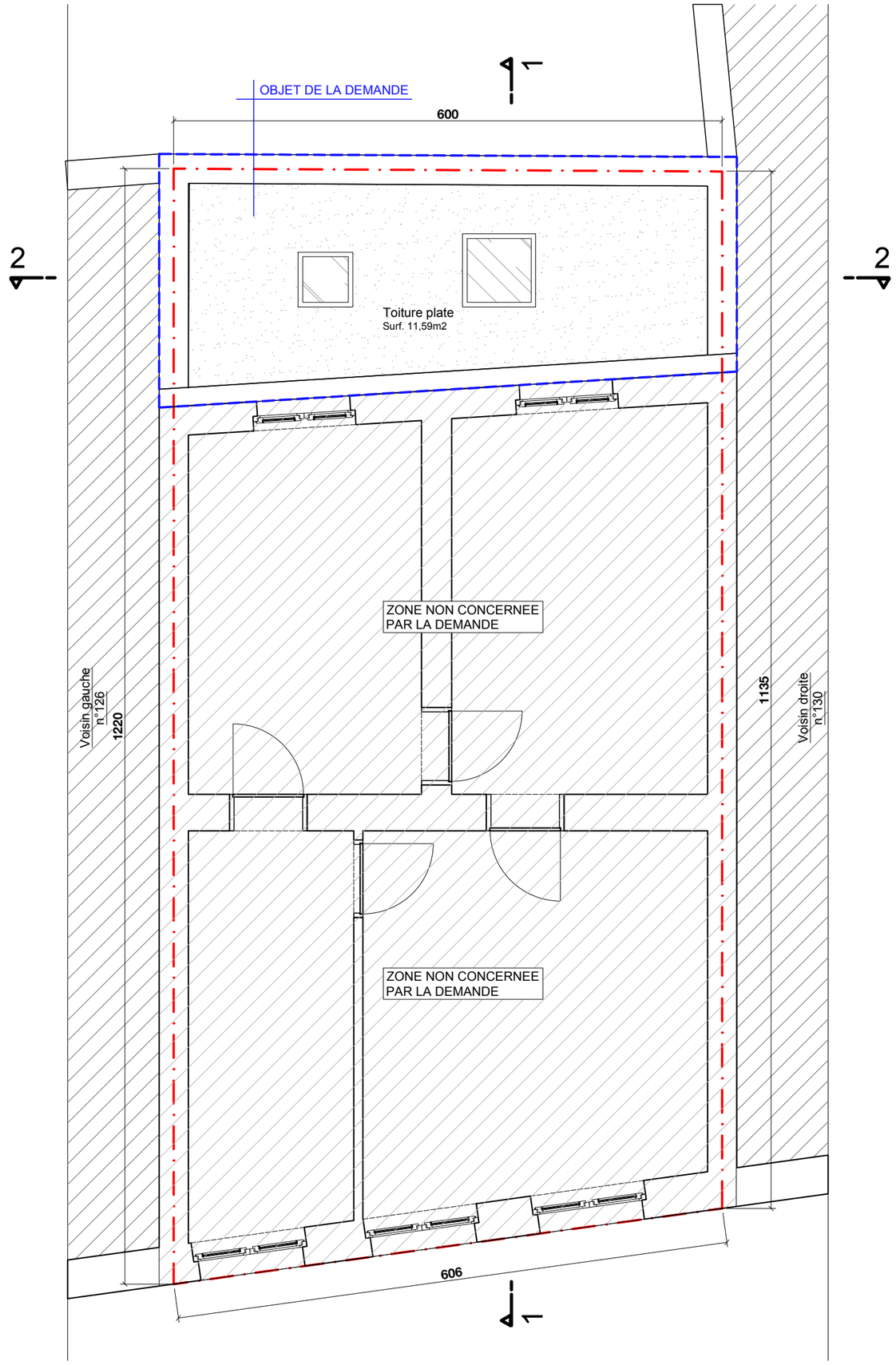

LEGENDE

- 01 — Position photo
- Entrée
- Limite de parcelle
- Arbre
- Construction existante
- Construction nouvelle

LEGENDE SIAMU

- P 6 — Extincteur à Mousse 6kg
- Bloc autonome de secours
- Porte Ei 30
- DI — Détecteur incendie

REGION - COMMUNE :

PROVINCE BRUXELLES
KOEKELBERG

POUR ACCORD

MAÎTRE D'OUVRAGE

KOSE DYLAN
Voorzorgsstraat 31
1930 Zaventem
+32 485 30 24 97
dylankose01@gmail.com

ARCHITECTE

OKMEZ Zepur

Rue de la petite montagne 35
1950 Kraainem
+32 488 15 13 12
archi.zepur@hotmail.com

PROJET :

CHAUSSEE DE JETTE

Chaussée de wavre 128
1081 Koekelberg
Cadastre 21492 B 340A 21492B0340/00A000

DEMANDE :

DEMANDE DE PERMIS :
Transformation d'un rez-de-chaussée commercial en appartement de type studio
Modification de la façade avant au niveau du rez-de-chaussée
Régularisation de la cour couverte arrière

OBJET :

Situation de fait
Plan : toiture arrière

REFERENCE	DATE	PLAN N°
Chaussée de Jette 128	11.08.2026	Ch. de Jette Fait_Plan Toiture arrière
	ECHELLE 1/50	INDEXE N°

Le bureau d'architecture n'est pas responsable du dimensionnement des éléments de stabilité ou de HVAC. Toutes les dimensions doivent être vérifiées au préalable par l'ingénieur en stabilité et l'entrepreneur.

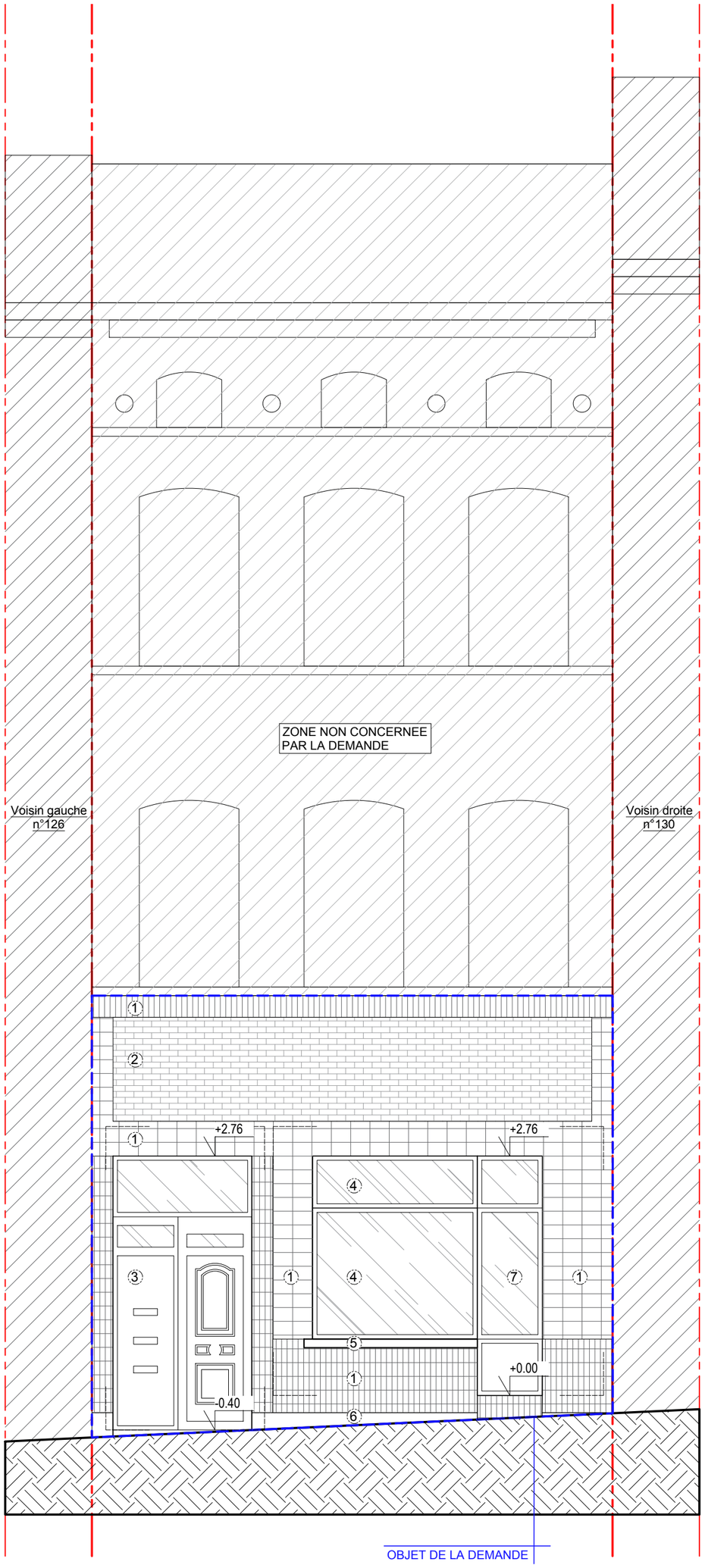

0 1 2 5 10m

LEGENDE

1. Carreaux de grès mat - brun foncé
2. Carreaux de grès mat - brun clair
3. Double porte PVC partiellement vitrée
4. Châssis fixe PVC blanc
5. Seuil en pierre bleue
6. Soubassement en pierre bleue
7. Porte partiellement vitré aluminium gris clair
8. Châssis ouvrant et oscillant PVC blanc

REGION - COMMUNE :

PROVINCE BRUXELLES
KOEKELBERG

POUR ACCORD

MAÎTRE D'OUVRAGE

KOSE DYLAN
Voorzorgsstraat 31
1930 Zaventem
+32 485 30 24 97
dylankose01@gmail.com

ARCHITECTE

OKMEZ Zepur

Rue de la petite montagne 35
1950 Kraainem
+32 488 15 13 12
archi.zepur@hotmail.com

PROJET :

CHAUSSEE DE JETTE

Chaussée de wavre 128
1081 Koekelberg
Cadastre 21492 B 340A 21492B0340/00A000

DEMANDE :

DEMANDE DE PERMIS :
Transformation d'un rez-de-chaussée commercial en appartement de type studio
Modification de la façade avant au niveau du rez-de-chaussée
Régularisation de la cour couverte arrière

OBJET :

Situation de fait
Elévation : façade avant

REFERENCE	DATE	PLAN N°
Chaussée de Jette 128	11.08.2026	Ch. de Jette Fait_Elévation avant
	ECHELLE	**INDEXE N°**
	1/50	

Le bureau d'architecture n'est pas responsable du dimensionnement des éléments de stabilité ou de HVAC. Toutes les dimensions doivent être vérifiées au préalable par l'ingénieur en stabilité et l'entrepreneur.

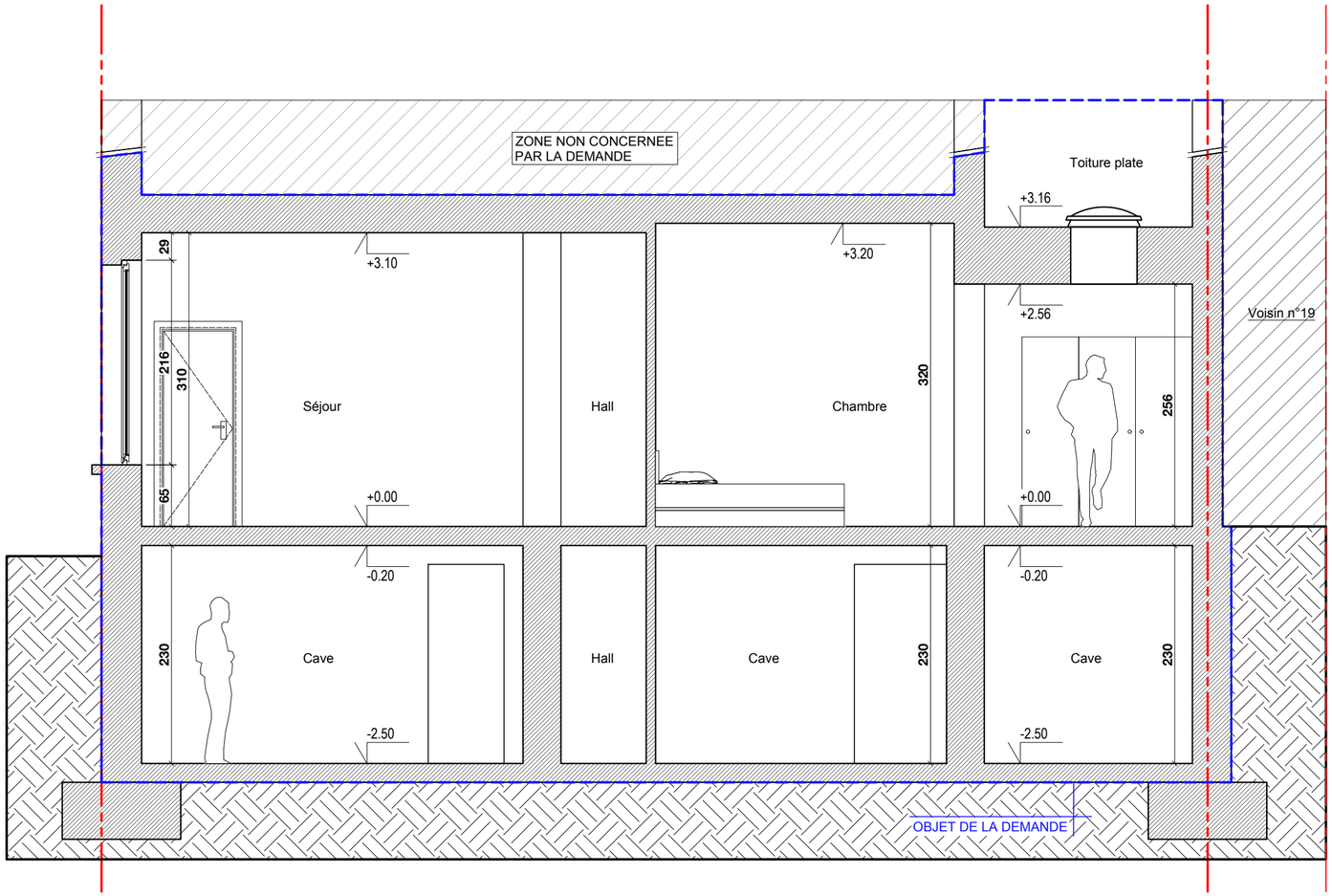

REGION - COMMUNE :

PROVINCE BRUXELLES
KOEKELBERG

POUR ACCORD

MAÎTRE D'OUVRAGE

KOSE DYLAN
Voorzorgsstraat 31
1930 Zaventem
+32 485 30 24 97
dylankose01@gmail.com

ARCHITECTE

OKMEZ Zepur

Rue de la petite montagne 35
1950 Kraainem
+32 488 15 13 12
archi.zepur@hotmail.com

PROJET :

CHAUSSEE DE JETTE

Chaussée de wavre 128
1081 Koekelberg
Cadastre 21492 B 340A 21492B0340/00A000

DEMANDE :

DEMANDE DE PERMIS :
Transformation d'un rez-de-chaussée commercial en appartement de type studio
Modification de la façade avant au niveau du rez-de-chaussée
Régularisation de la cour couverte arrière

OBJET :

Situation de fait
Coupe 1-1

REFERENCE	DATE	PLAN N°
Chaussée de Jette 128	11.08.2026	Ch. de Jette Fait_Coupe 1-1
	ECHELLE 1/50	**INDEXE N°**

Le bureau d'architecture n'est pas responsable du dimensionnement des éléments de stabilité ou de HVAC. Toutes les dimensions doivent être vérifiées au préalable par l'ingénieur en stabilité et l'entrepreneur.

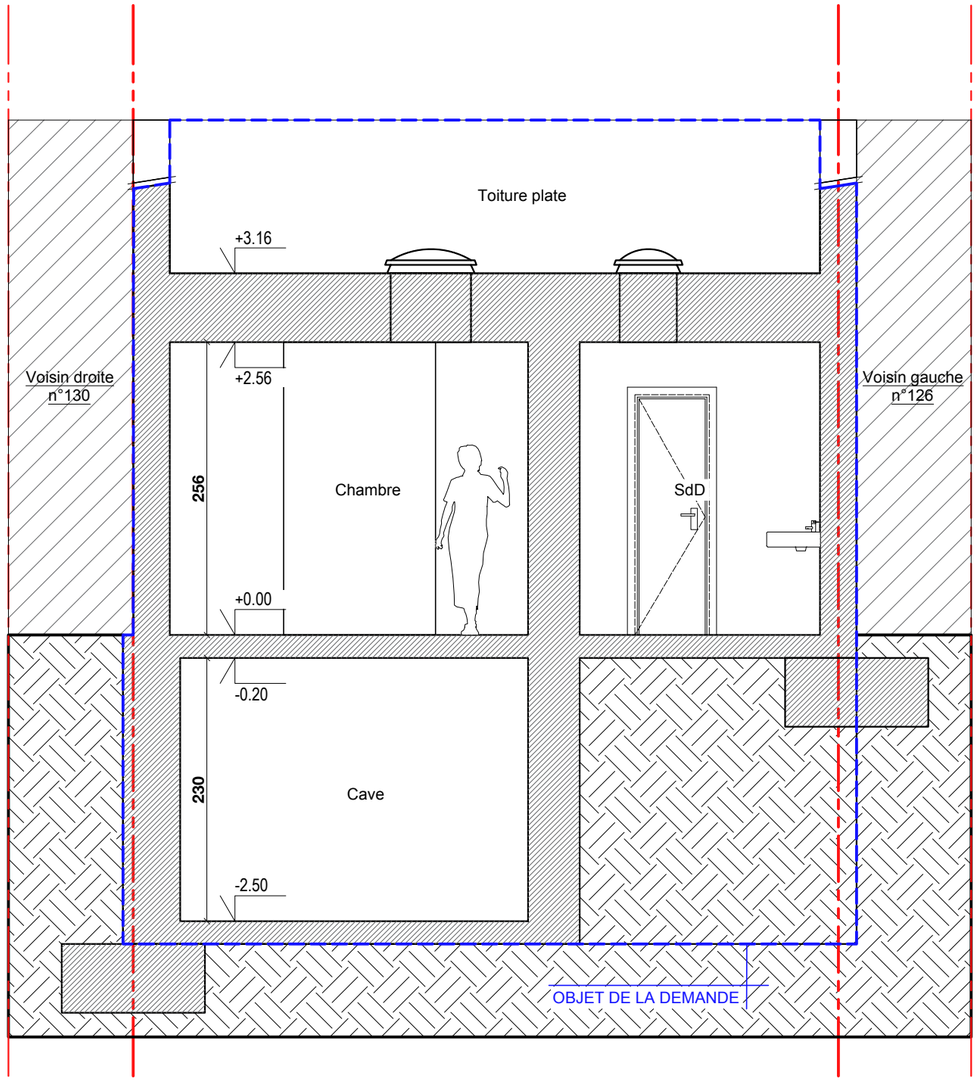

0 1 2 5 10m

REGION - COMMUNE :

PROVINCE BRUXELLES
KOEKELBERG

POUR ACCORD

MAÎTRE D'OUVRAGE

KOSE DYLAN
Voorzorgsstraat 31
1930 Zaventem
+32 485 30 24 97
dylankose01@gmail.com

ARCHITECTE

OKMEZ Zepur

Rue de la petite montagne 35
1950 Kraainem
+32 488 15 13 12
archi.zepur@hotmail.com

PROJET :

CHAUSSEE DE JETTE

Chaussée de wavre 128
1081 Koekelberg
Cadastre 21492 B 340A 21492B0340/00A000

DEMANDE :

DEMANDE DE PERMIS :
Transformation d'un rez-de-chaussée commercial en appartement de type studio
Modification de la façade avant au niveau du rez-de-chaussée
Régularisation de la cour couverte arrière

OBJET :

Situation de fait
Coupe 2-2

REFERENCE	DATE	PLAN N°
Chaussée de Jette 128	11.08.2026	Ch. de Jette Fait_Coupe 2-2
	ECHELLE	**INDEXE N°**
	1/50	

Le bureau d'architecture n'est pas responsable du dimensionnement des éléments de stabilité ou de HVAC. Toutes les dimensions doivent être vérifiées au préalable par l'ingénieur en stabilité et l'entrepreneur.

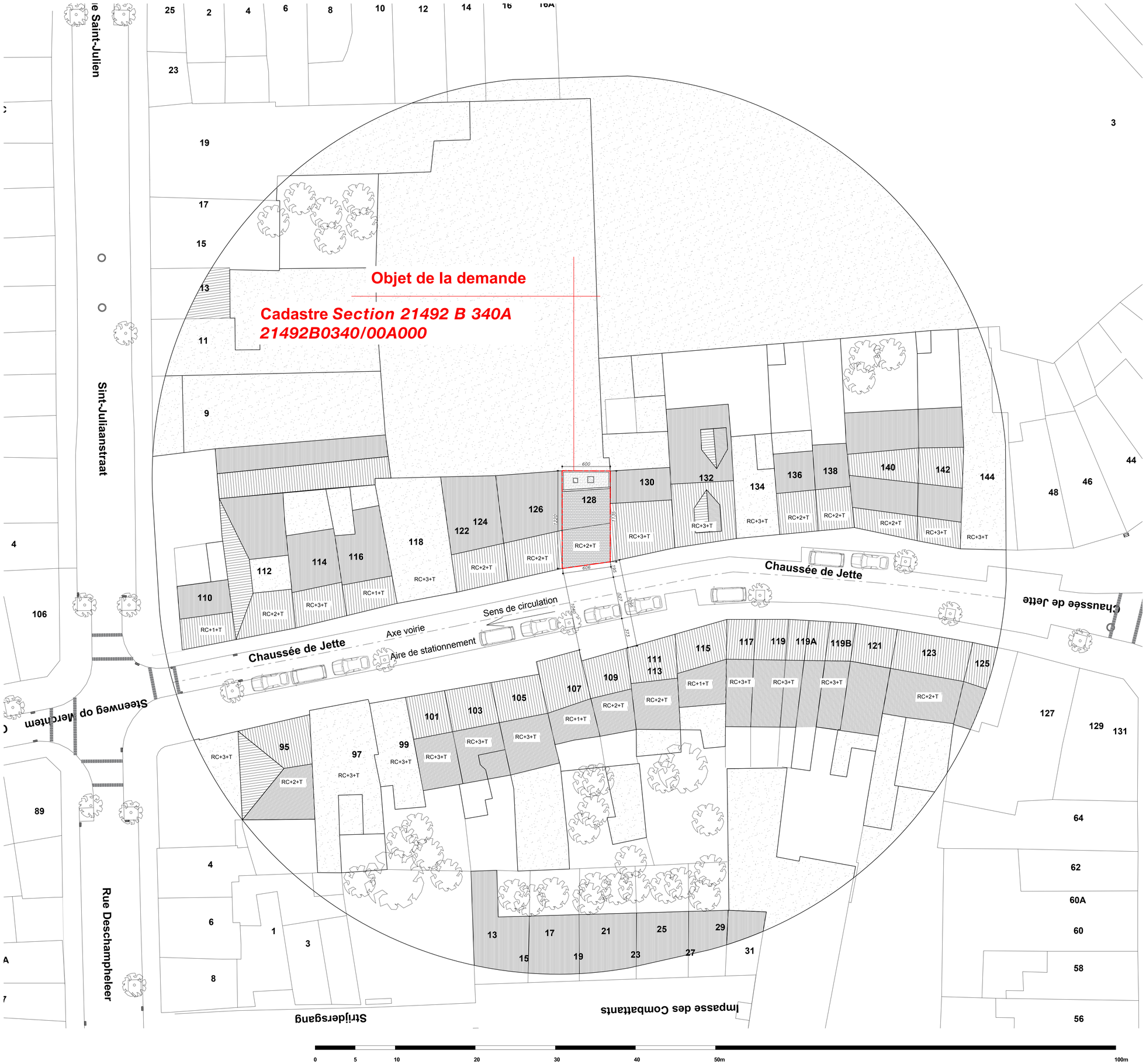

LEGENDE

- Position photo
- Entrée
- Limite de parcelle
- Arbre
- Construction existante
- Construction nouvelle

REGION - COMMUNE :

PROVINCE BRUXELLES
KOEKELBERG

POUR ACCORD

MAÎTRE D'OUVRAGE

KOSE DYLAN
Voorzorgsstraat 31
1930 Zaventem
+32 485 30 24 97
dylankose01@gmail.com

ARCHITECTE

OKMEZ Zepur

Rue de la petite montagne 35
1950 Kraainem
+32 488 15 13 12
archi.zepur@hotmail.com

PROJET :

CHAUSSEE DE JETTE

Chaussée de wavre 128
1081 Koekelberg
Cadastre 21492 B 340A 21492B0340/00A000

DEMANDE :

DEMANDE DE PERMIS :
Transformation d'un rez-de-chaussée commercial en appartement de type studio
Modification de la façade avant au niveau du rez-de-chaussée
Régularisation de la cour couverte arrière

OBJET :

Situation projetée
Plan d'implantation

REFERENCE	DATE	PLAN N°
Chaussée de Jette 128	11.08.2026	Ch. de Jette Proj._Implantation
	ECHELLE	**INDEXE N°**
	1/200	

Le bureau d'architecture n'est pas responsable du dimensionnement des éléments de stabilité ou de HVAC. Toutes les dimensions doivent être vérifiées au préalable par l'ingénieur en stabilité et l'entrepreneur.

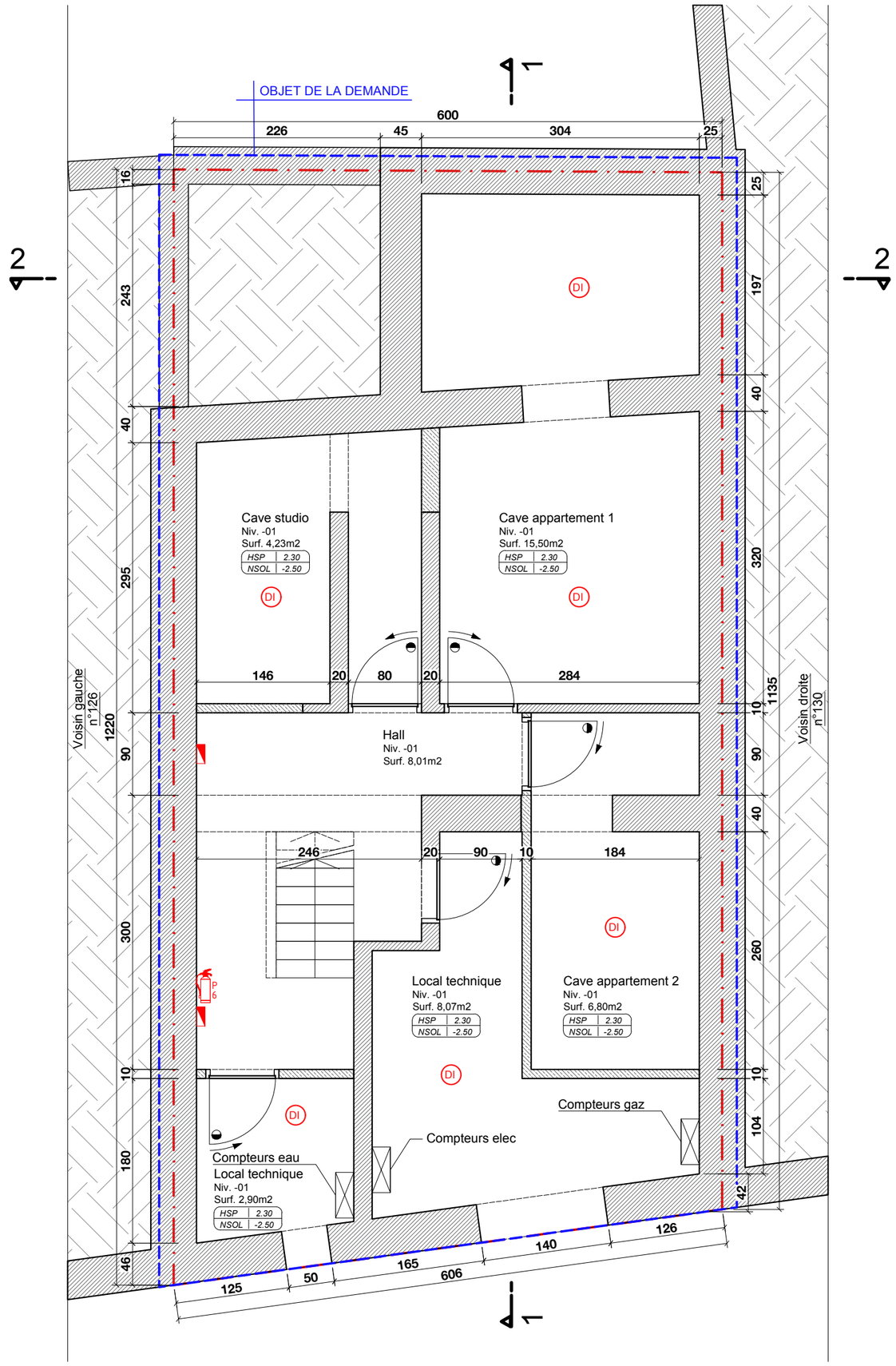

LEGENDE

- 01 — Position photo
- Entrée
- Limite de parcelle
- Arbre
- Construction existante
- Construction nouvelle

LEGENDE SIAMU

- P 6 — Extincteur à Mousse 6kg
- Bloc autonome de secours
- Porte Ei 30
- DI — Détecteur incendie

REGION - COMMUNE :

PROVINCE BRUXELLES
KOEKELBERG

POUR ACCORD

MAÎTRE D'OUVRAGE

KOSE DYLAN
Voorzorgsstraat 31
1930 Zaventem
+32 485 30 24 97
dylankose01@gmail.com

ARCHITECTE

OKMEZ Zepur

Rue de la petite montagne 35
1950 Kraainem
+32 488 15 13 12
archi.zepur@hotmail.com

PROJET :

CHAUSSEE DE JETTE

Chaussée de wavre 128
1081 Koekelberg
Cadastre 21492 B 340A 21492B0340/00A000

DEMANDE :

DEMANDE DE PERMIS :
Transformation d'un rez-de-chaussée commercial en appartement de type studio
Modification de la façade avant au niveau du rez-de-chaussée
Régularisation de la cour couverte arrière

OBJET :

Situation projetée
Plan : Sous-sol

REFERENCE	DATE	PLAN N°
Chaussée de Jette 128	11.08.2026	Ch. de Jette Proj._Plan -01
	ECHELLE 1/50	**INDEXE N°**

Le bureau d'architecture n'est pas responsable du dimensionnement des éléments de stabilité ou de HVAC. Toutes les dimensions doivent être vérifiées au préalable par l'ingénieur en stabilité et l'entrepreneur.

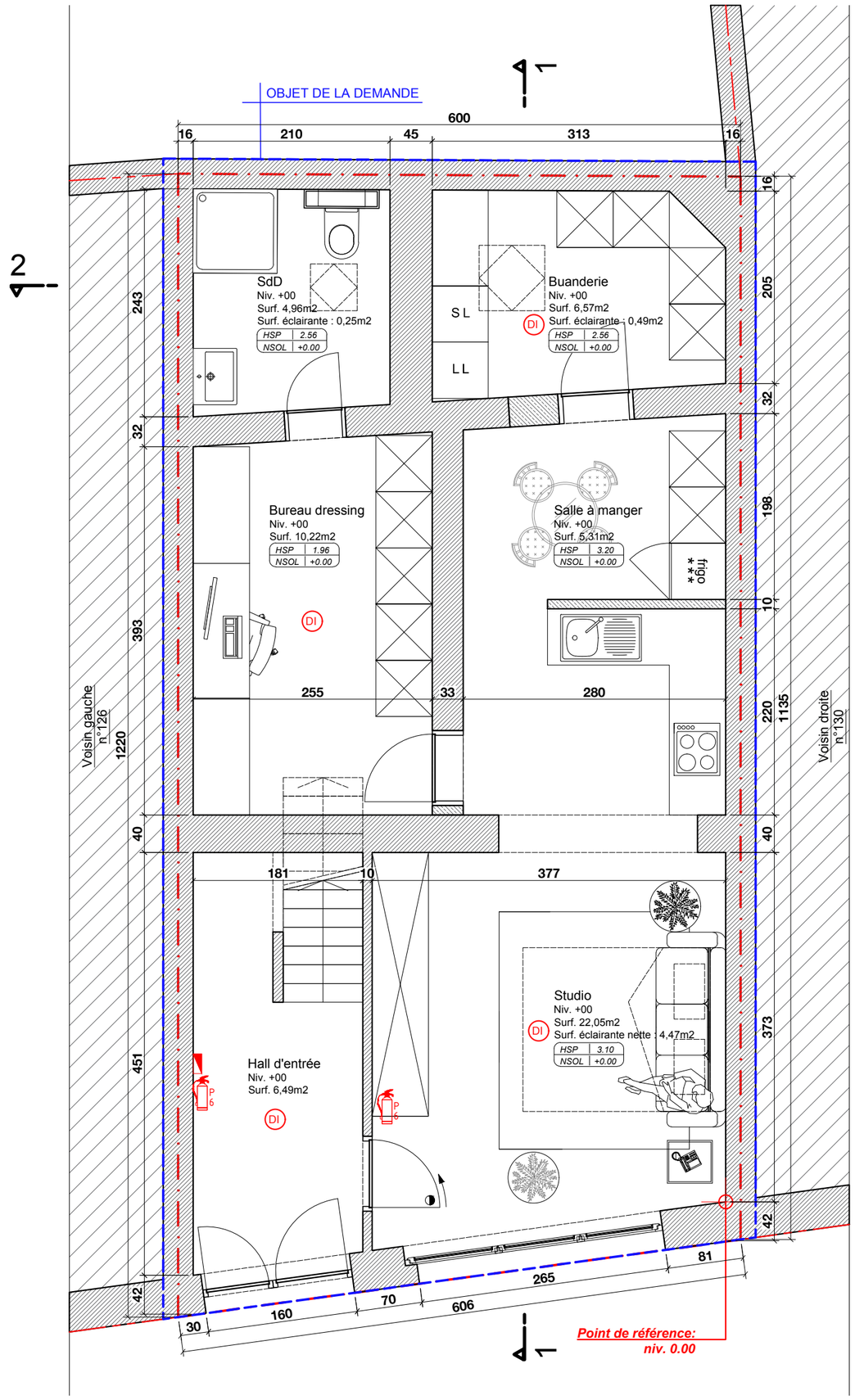

LEGENDE

- Position photo
- Entrée
- Limite de parcelle
- Arbre
- Construction existante
- Construction nouvelle

LEGENDE SIAMU

- Extincteur à Mousse 6kg
- Bloc autonome de secours
- Porte Ei 30
- Détecteur incendie

REGION - COMMUNE :

PROVINCE BRUXELLES
KOEKELBERG

POUR ACCORD

MAÎTRE D'OUVRAGE

KOSE DYLAN
Voorzorgsstraat 31
1930 Zaventem
+32 485 30 24 97
dylankose01@gmail.com

ARCHITECTE

OKMEZ Zepur

Rue de la petite montagne 35
1950 Kraainem
+32 488 15 13 12
archi.zepur@hotmail.com

PROJET :

CHAUSSEE DE JETTE

Chaussée de wavre 128
1081 Koekelberg
Cadastre 21492 B 340A 21492B0340/00A000

DEMANDE :

DEMANDE DE PERMIS :
Transformation d'un rez-de-chaussée commercial en appartement de type studio
Modification de la façade avant au niveau du rez-de-chaussée
Régularisation de la cour couverte arrière

OBJET :

Situation projetée
Plan : rez-de-chaussée

REFERENCE	DATE	PLAN N°
Chaussée de Jette 128	11.08.2026	Ch. de Jette Proj._Plan -01
	ECHELLE	**INDEXE N°**
	1/50	

Le bureau d'architecture n'est pas responsable du dimensionnement des éléments de stabilité ou de HVAC. Toutes les dimensions doivent être vérifiées au préalable par l'ingénieur en stabilité et l'entrepreneur.

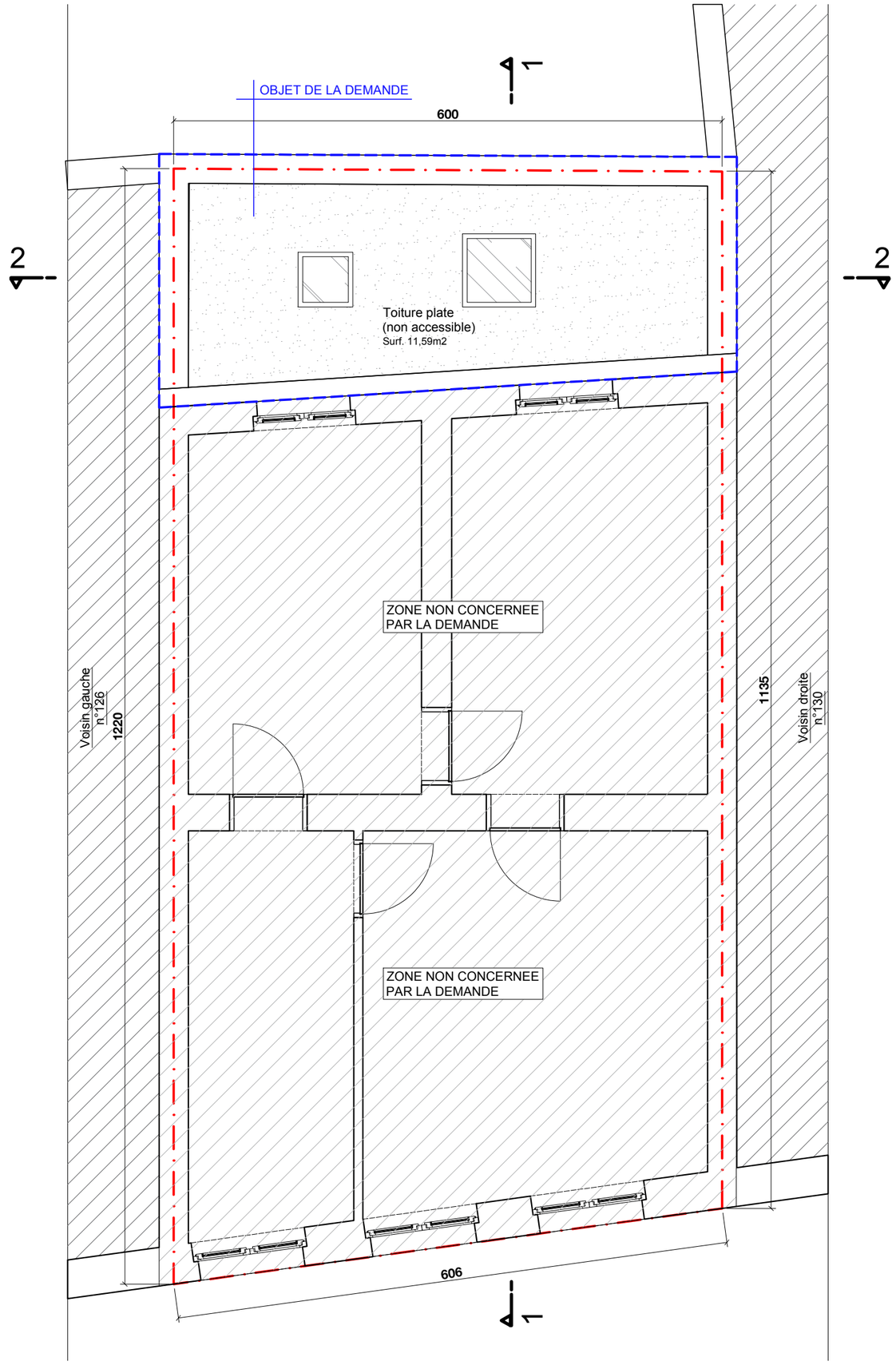

0 1 2 5 10m

LEGENDE

- 01 — Position photo
- Entrée
- Limite de parcelle
- Arbre
- Construction existante
- Construction nouvelle

LEGENDE SIAMU

- P 6 — Extincteur à Mousse 6kg
- Bloc autonome de secours
- Porte Ei 30
- DI — Détecteur incendie

REGION - COMMUNE :

PROVINCE BRUXELLES
KOEKELBERG

POUR ACCORD

MAÎTRE D'OUVRAGE

KOSE DYLAN
Voorzorgsstraat 31
1930 Zaventem
+32 485 30 24 97
dylankose01@gmail.com

ARCHITECTE

OKMEZ Zepur

Rue de la petite montagne 35
1950 Kraainem
+32 488 15 13 12
archi.zepur@hotmail.com

PROJET :

CHAUSSEE DE JETTE

Chaussée de wavre 128
1081 Koekelberg
Cadastre 21492 B 340A 21492B0340/00A000

DEMANDE :

DEMANDE DE PERMIS :
Transformation d'un rez-de-chaussée commercial en appartement de type studio
Modification de la façade avant au niveau du rez-de-chaussée
Régularisation de la cour couverte arrière

OBJET :

Situation projetée
Plan : toiture arrière

REFERENCE	DATE	PLAN N°
Chaussée de Jette 128	11.08.2026	Ch. de Jette Proj_Plan Toiture arrière
	ECHELLE 1/50	INDEXE N°

Le bureau d'architecture n'est pas responsable du dimensionnement des éléments de stabilité ou de HVAC. Toutes les dimensions doivent être vérifiées au préalable par l'ingénieur en stabilité et l'entrepreneur.

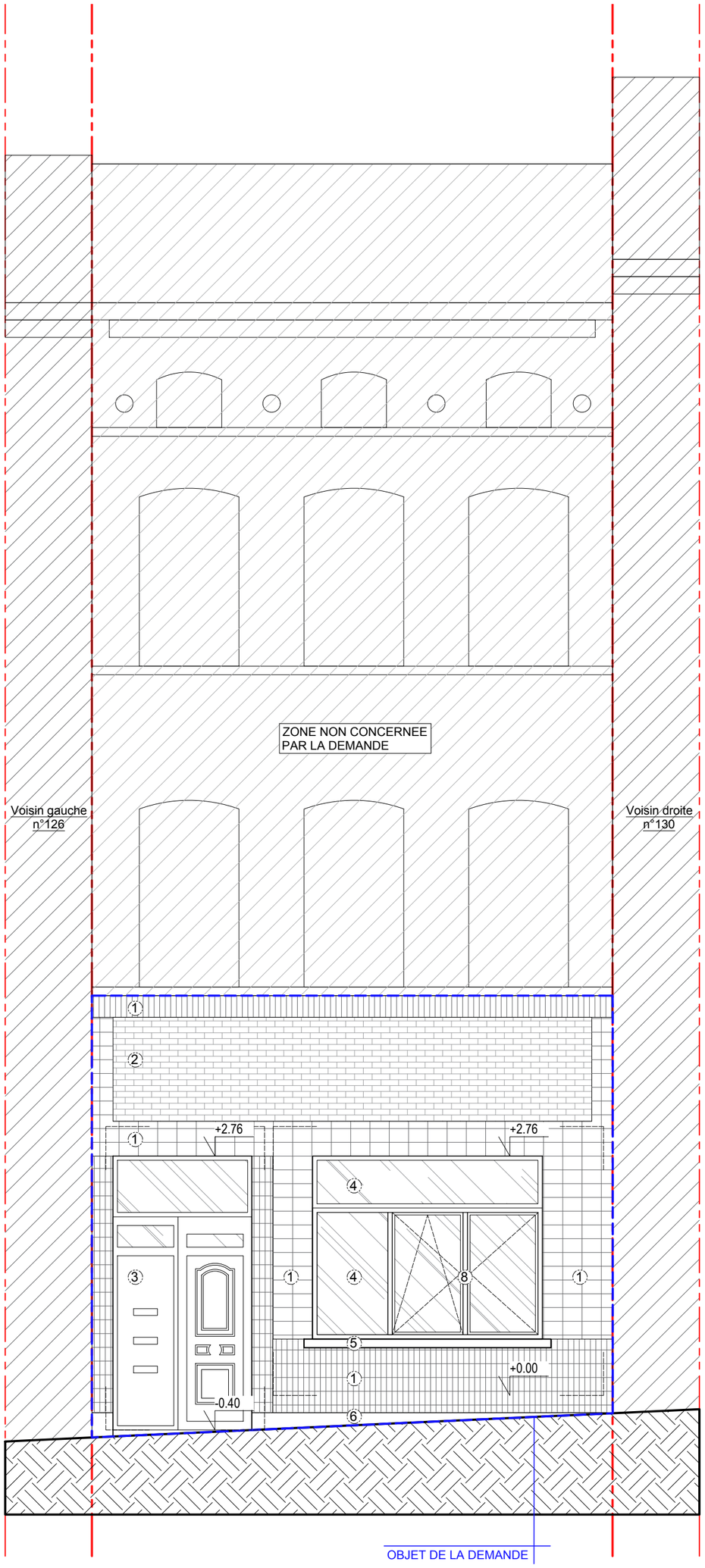

0 1 2 5 10m

LEGENDE

1. Carreaux de grès mat - brun foncé
2. Carreaux de grès mat - brun clair
3. Double porte PVC partiellement vitrée
4. Châssis fixe PVC blanc
5. Seuil en pierre bleue
6. Soubassement en pierre bleue
7. Porte partiellement vitré aluminium gris clair
8. Châssis ouvrant et oscillant PVC blanc

REGION - COMMUNE :

PROVINCE BRUXELLES
KOEKELBERG

POUR ACCORD

MAÎTRE D'OUVRAGE

KOSE DYLAN
Voorzorgsstraat 31
1930 Zaventem
+32 485 30 24 97
dylankose01@gmail.com

ARCHITECTE

OKMEZ Zepur

Rue de la petite montagne 35
1950 Kraainem
+32 488 15 13 12
archi.zepur@hotmail.com

PROJET :

CHAUSSEE DE JETTE

Chaussée de wavre 128
1081 Koekelberg
Cadastre 21492 B 340A 21492B0340/00A000

DEMANDE :

DEMANDE DE PERMIS :
Transformation d'un rez-de-chaussée commercial en appartement de type studio
Modification de la façade avant au niveau du rez-de-chaussée
Régularisation de la cour couverte arrière

OBJET :

Situation projetée
Elévation : façade avant

REFERENCE	DATE	PLAN N°
Chaussée de Jette 128	11.08.2026	Ch. de Jette Proj._Elévation avant
	ECHELLE 1/50	**INDEXE N°**

Le bureau d'architecture n'est pas responsable du dimensionnement des éléments de stabilité ou de HVAC. Toutes les dimensions doivent être vérifiées au préalable par l'ingénieur en stabilité et l'entrepreneur.

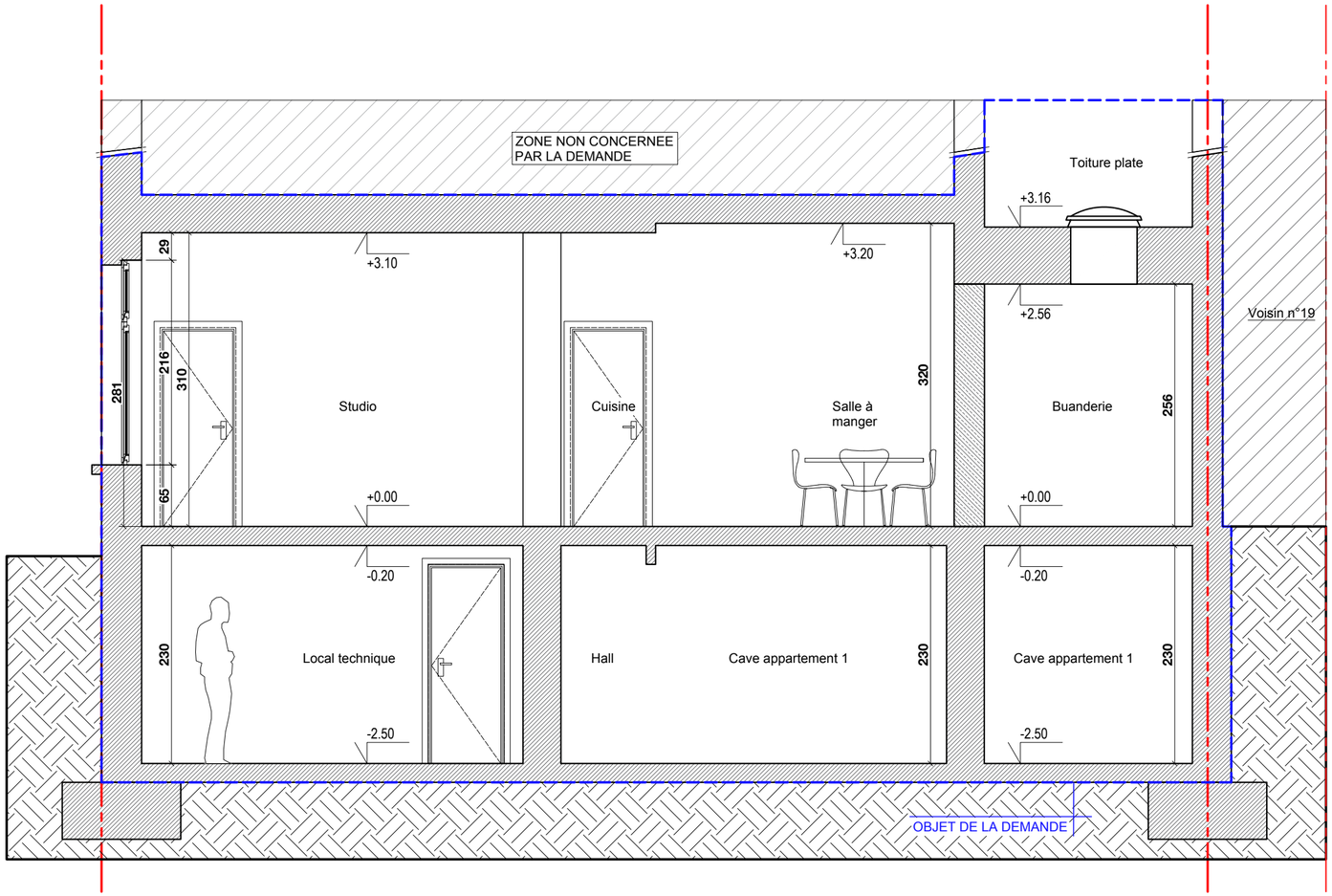

REGION - COMMUNE :

PROVINCE BRUXELLES
KOEKELBERG

POUR ACCORD

MAÎTRE D'OUVRAGE

KOSE DYLAN
Voorzorgsstraat 31
1930 Zaventem
+32 485 30 24 97
dylankose01@gmail.com

ARCHITECTE

OKMEZ Zepur

Rue de la petite montagne 35
1950 Kraainem
+32 488 15 13 12
archi.zepur@hotmail.com

PROJET :

CHAUSSEE DE JETTE

Chaussée de wavre 128
1081 Koekelberg
Cadastre 21492 B 340A 21492B0340/00A000

DEMANDE :

DEMANDE DE PERMIS :
Transformation d'un rez-de-chaussée commercial en appartement de type studio
Modification de la façade avant au niveau du rez-de-chaussée
Régularisation de la cour couverte arrière

OBJET :

Situation projetée
Coupe 1-1

REFERENCE	DATE	PLAN N°
Chaussée de Jette 128	11.08.2026	Ch. de Jette Proj._Coupe 1-1
	ECHELLE 1/50	**INDEXE N°**

Le bureau d'architecture n'est pas responsable du dimensionnement des éléments de stabilité ou de HVAC. Toutes les dimensions doivent être vérifiées au préalable par l'ingénieur en stabilité et l'entrepreneur.

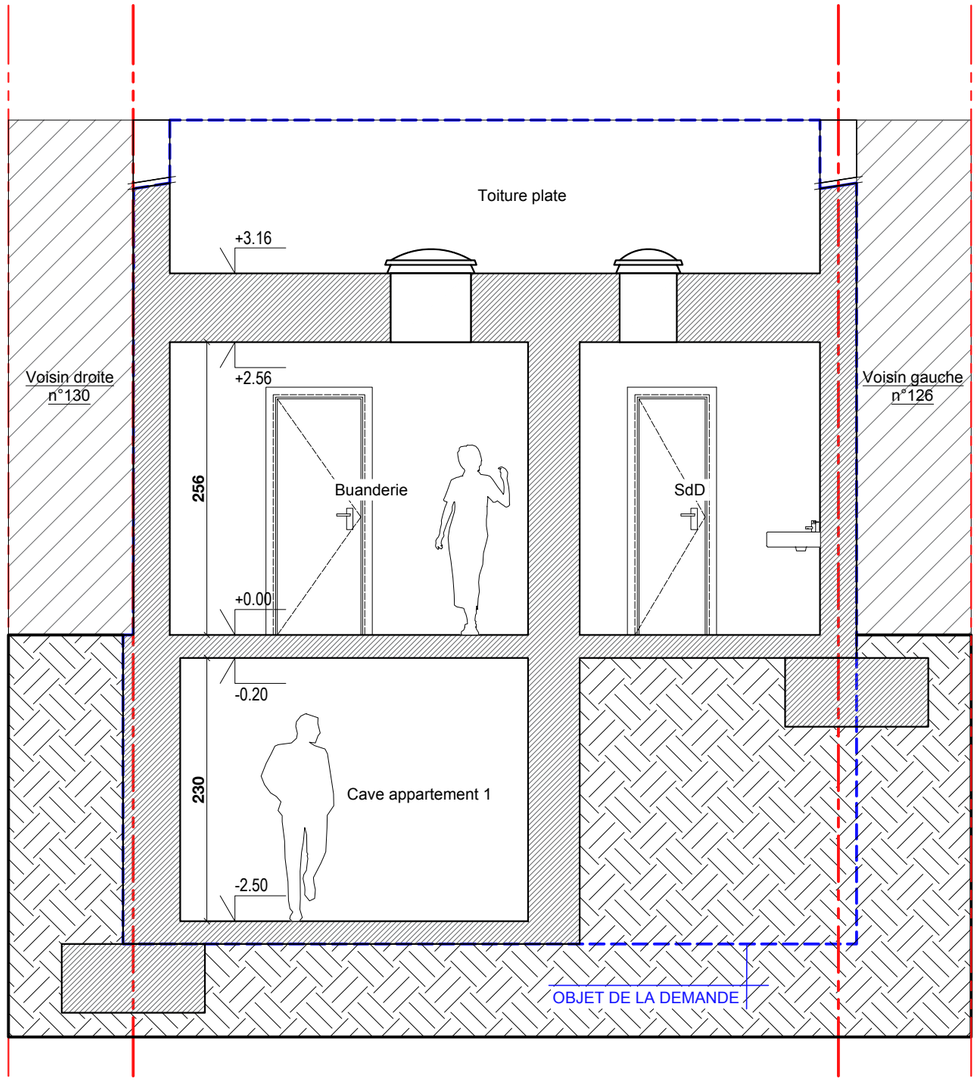

0 1 2 5 10m

REGION - COMMUNE :

PROVINCE BRUXELLES
KOEKELBERG

POUR ACCORD

MAÎTRE D'OUVRAGE

KOSE DYLAN
Voorzorgsstraat 31
1930 Zaventem
+32 485 30 24 97
dylankose01@gmail.com

ARCHITECTE

OKMEZ Zepur

Rue de la petite montagne 35
1950 Kraainem
+32 488 15 13 12
archi.zepur@hotmail.com

PROJET :

CHAUSSEE DE JETTE

Chaussée de wavre 128
1081 Koekelberg
Cadastre 21492 B 340A 21492B0340/00A000

DEMANDE :

DEMANDE DE PERMIS :
Transformation d'un rez-de-chaussée commercial en appartement de type studio
Modification de la façade avant au niveau du rez-de-chaussée
Régularisation de la cour couverte arrière

OBJET :

Situation projetée
Coupe 2-2

REFERENCE	DATE	PLAN N°
Chaussée de Jette 128	11.08.2026	Ch. de Jette Proj._Coupe 2-2
	ECHELLE	**INDEXE N°**
	1/50	

Le bureau d'architecture n'est pas responsable du dimensionnement des éléments de stabilité ou de HVAC. Toutes les dimensions doivent être vérifiées au préalable par l'ingénieur en stabilité et l'entrepreneur.